



**CENSO 2022**  
**ODONTOLÓGICO**



# TODOS SUMAMOS

CONSTRUYAMOS LA ODONTOLOGÍA DEL SIGLO XXI



UNIVERSIDAD DE  
COSTA RICA

FOD Facultad de  
Odontología



# SITUACIÓN DEL GREMIO ODONTOLÓGICO EN COSTA RICA

2021-2022

Los datos contenidos en las infografías se obtuvieron del Censo Odontológico realizado por el Observatorio de la Salud Oral (OBSO), el Colegio de Cirujanos Dentistas (CCDCR) y la Facultad de Odontología de la Universidad de Costa Rica (UCR) durante el año 2021. Un total de 3810 profesionales en Odontología participaron de la encuesta virtual y telefónica aplicada durante el periodo en mención.

El objetivo del Censo es describir la situación laboral del recurso humano odontológico, así como su repartición territorial y la densidad de profesionales, para estimar la cobertura de estos servicios a nivel nacional.

Se pudo geolocalizar gran parte de los centros de salud que brindan servicios en odontología, para estudiar el número de profesionales por habitante, según región – distrito.

Hay datos que muestran los "desiertos odontológicos", es decir, zonas con ausencia de servicios, que serán usados con el fin de dirigir políticas públicas y privadas de salud bucodental.

Con el estudio se obtuvo además la data de la pirámide poblacional: edades de los profesionales para hacer estimaciones futuras sobre cuántos odontólogos se requieren para cubrir la totalidad de habitantes en el país, edad de pensión y graduandos universitarios.

## 1 DISTRIBUCIÓN POR GRUPOS DE EDAD DE LAS PERSONAS PARTICIPANTES

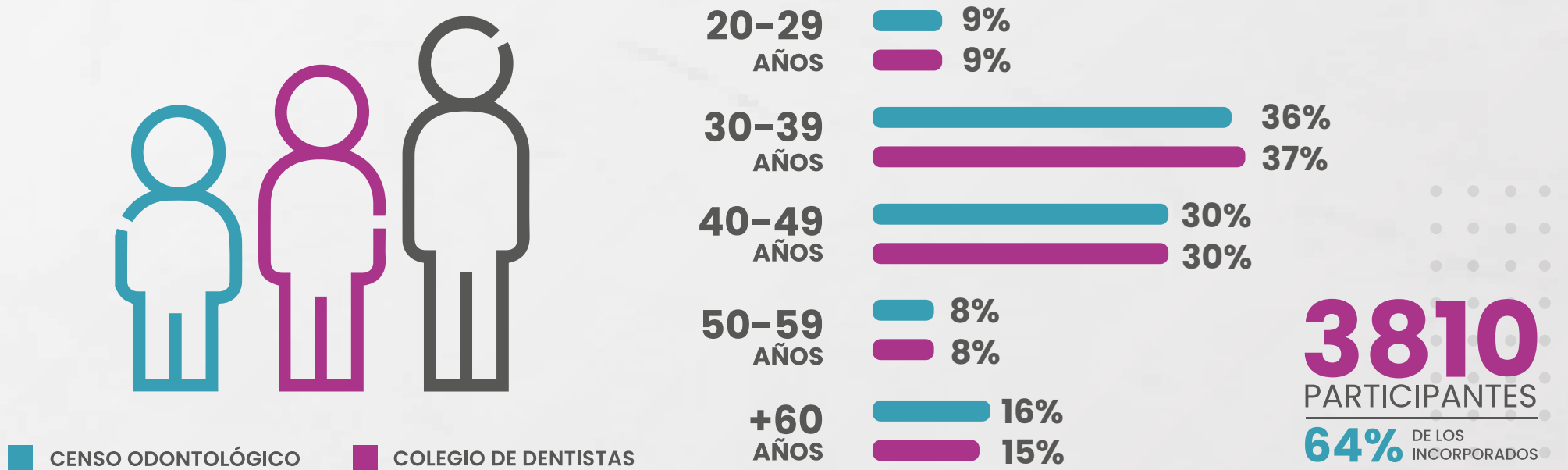

## 2 DISTRIBUCIÓN POR SEXO

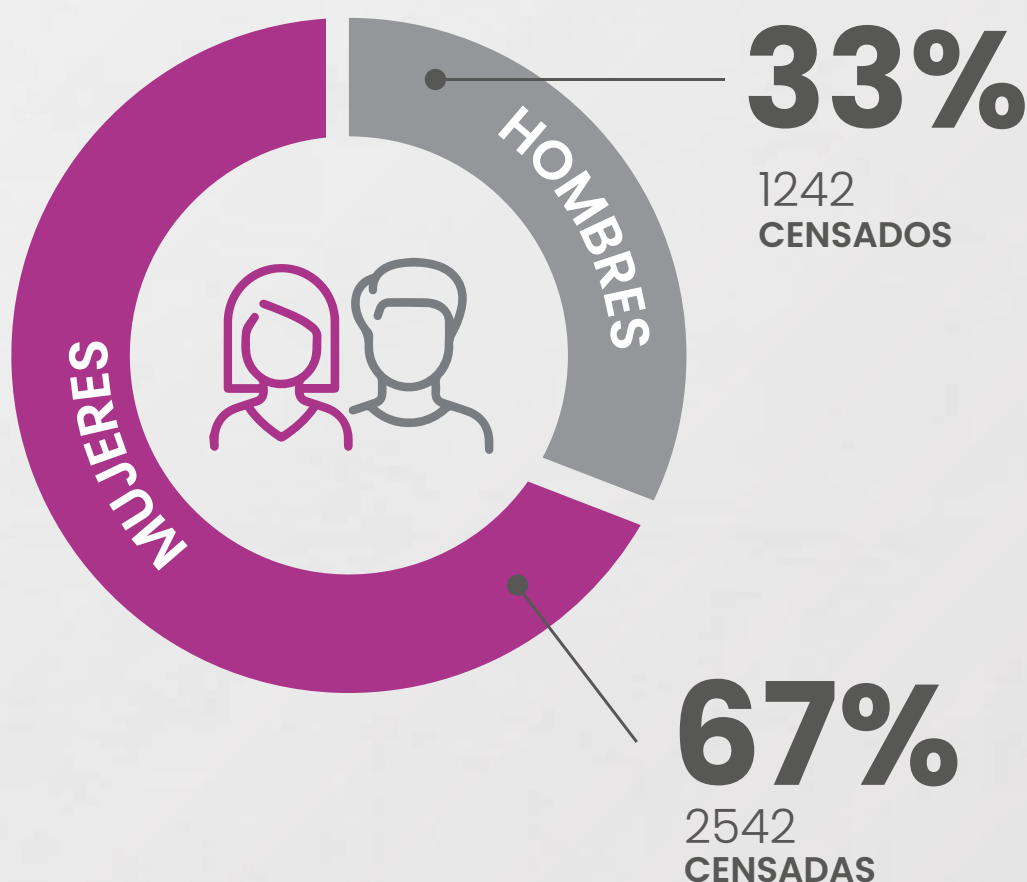

## 3 DISTRIBUCIÓN POR GRADO ACADÉMICO REPORTADO DE LAS PERSONAS PARTICIPANTES

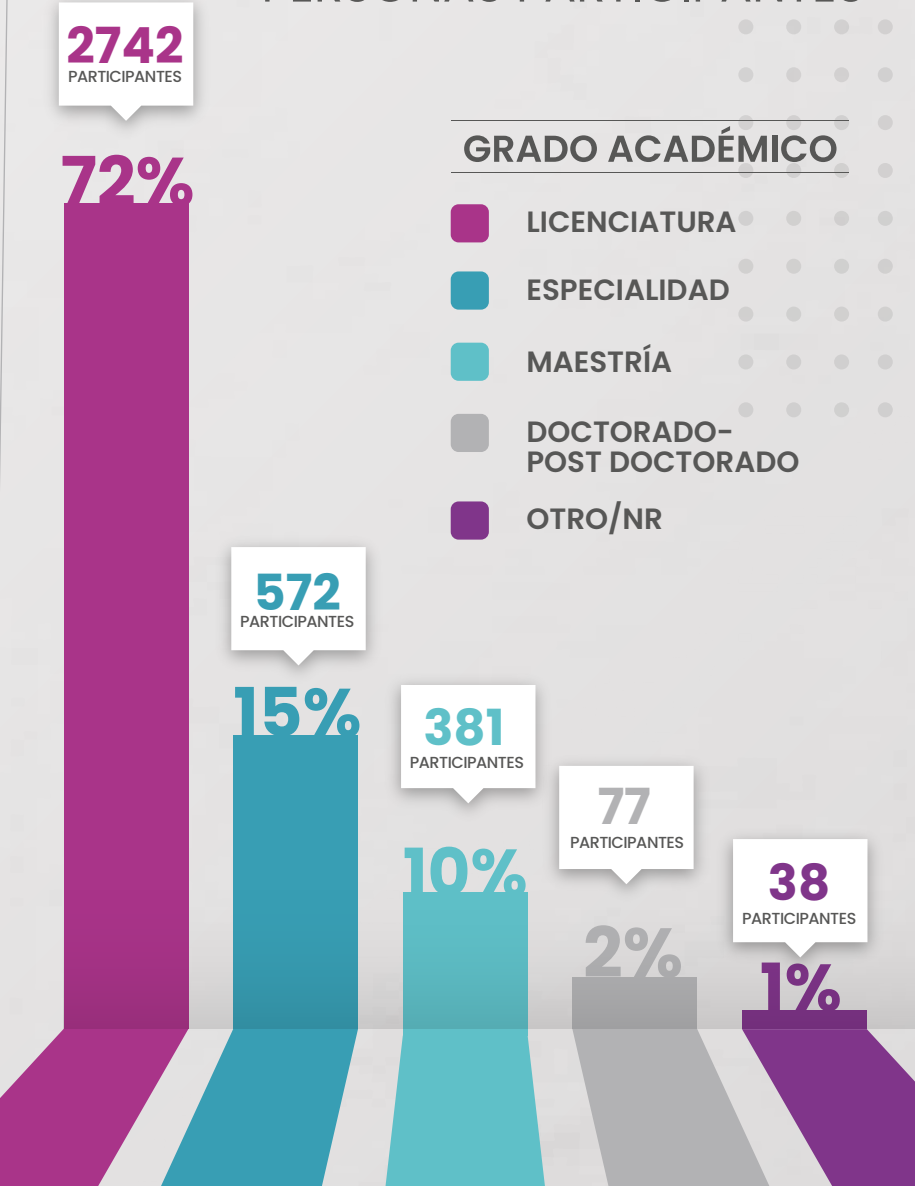

**4** DISTRIBUCIÓN POR GRUPOS SEGÚN EL ESTATUS LABORAL.



**83%** | TRABAJA DE FORMA REMUNERADA

**2%** | PENSIONADO(@) PERO TRABAJA

**7%** | PENSIONADO / PENSIONADA

**8%** | NO TRABAJA DE FORMA REMUNERADA

**5** DISTRIBUCIÓN DE ODONTÓLOGOS QUE TRABAJAN EN CLÍNICA.



**67%** TRABAJA SOLO EN LA CLÍNICA

**13%** TRABAJA PRINCIPALMENTE EN CLÍNICA

**12%** TRABAJA EN CLÍNICA COMO ACTIVIDAD SECUNDARIA

**8%** NO TRABAJA EN CLÍNICA

EL 87% DICE TENER UNA ACTIVIDAD CLÍNICA, Y EL 79% TIENE COMO ACTIVIDAD PRINCIPAL UNA ACTIVIDAD CLÍNICA.

EL 33% TIENE UNA ACTIVIDAD NO CLÍNICA, EL 21% TIENE COMO ACTIVIDAD PRINCIPAL, UNA ACTIVIDAD NO CLÍNICA

**6** DISTRIBUCIÓN POR GRUPOS DE ACUERDO A LAS RAZONES POR LAS CUALES LOS PROFESIONALES EN ODONTOLOGÍA NO TRABAJAN.

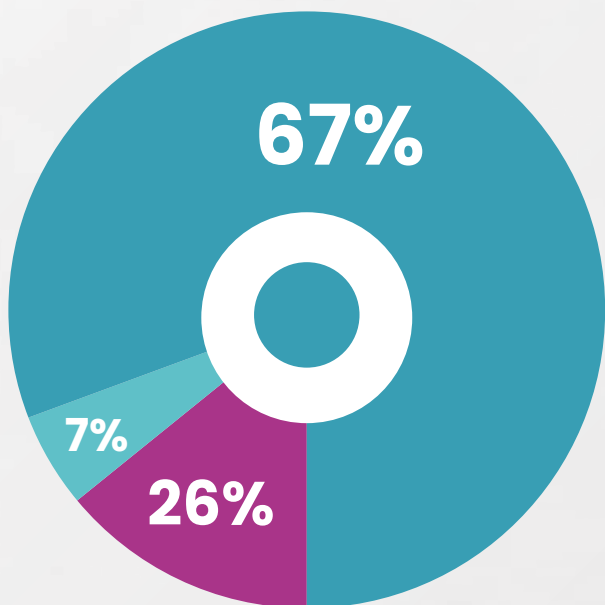

**67%** NO HA BUSCADO TRABAJAR

**26%** HA BUSCADO TRABAJAR O INSTALARSE EN ODONTOLOGÍA

**7%** HA BUSCADO TRABAJAR, PERO NO EN ODONTOLOGÍA

NOTA: 15 PERSONAS NO CONTESTARON ESTA PREGUNTA.

**7** DISTRIBUCIÓN SEGÚN PROVINCIAS DE LA CLÍNICA PRINCIPAL EN LA QUE TRABAJAN LAS PERSONAS CENSADAS.

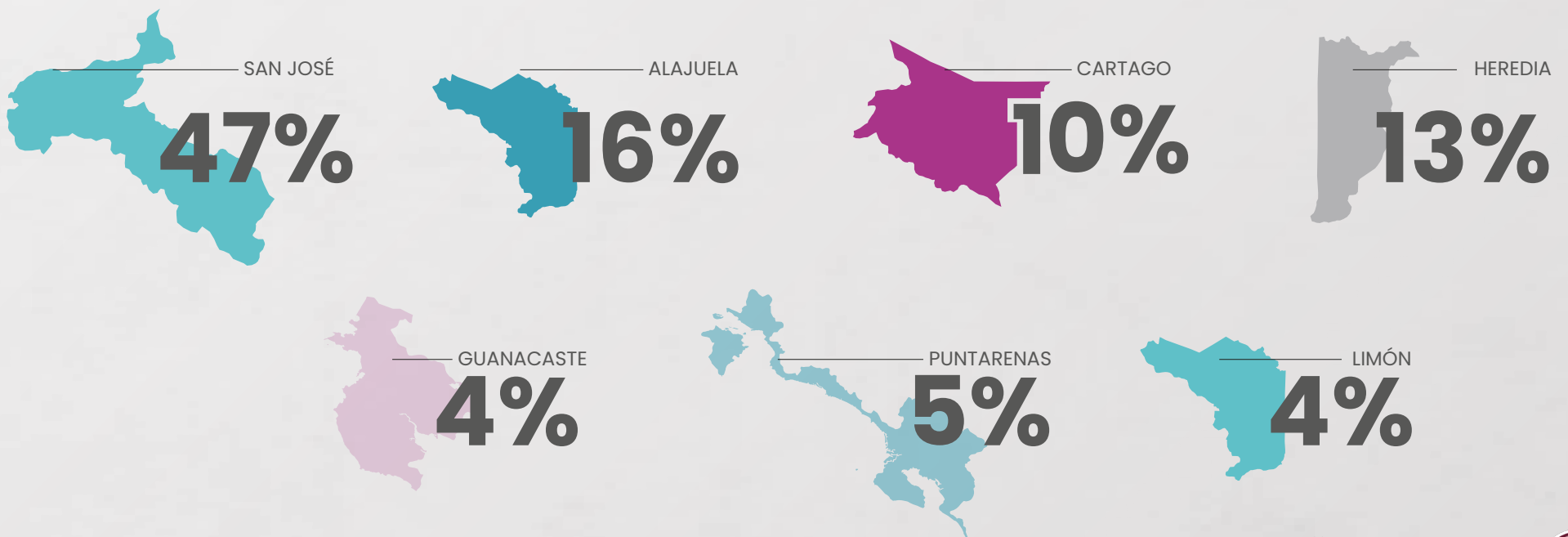

**8** — ESTATUS LABORAL DE LOS ODONTÓLOGOS EN CLÍNICA PRINCIPAL EN LA QUE TRABAJAN.

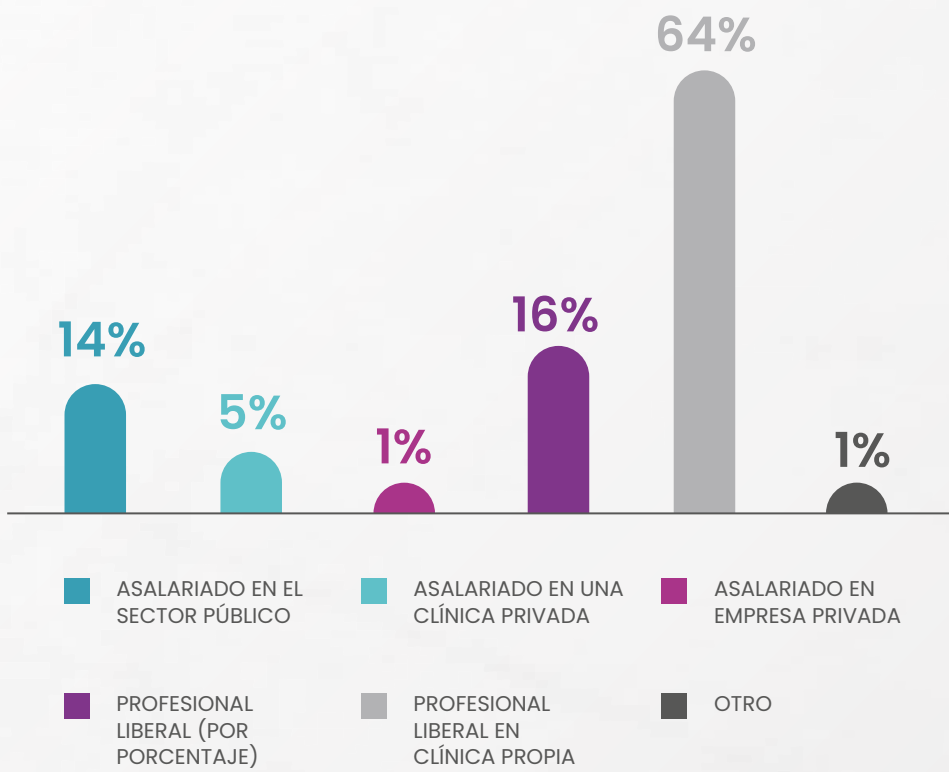

**9** — ESTATUS LABORAL POR RANGO DE EDADES EN CLÍNICA PRINCIPAL EN LA QUE TRABAJAN.



**10** — PERCEPCIÓN DE LA CANTIDAD DE PACIENTES ATENDIDOS POR LAS PERSONAS PROFESIONALES EN ODONTOLÓGÍA.



**11** — PORCENTAJE DE ODONTÓLOGOS QUE CONSIDERAN QUE NO TIENEN SUFICIENTES PACIENTES EN SU CLÍNICA, SEGÚN LA PROVINCIA EN LA CUAL SE ENCUENTRA LA CLÍNICA.

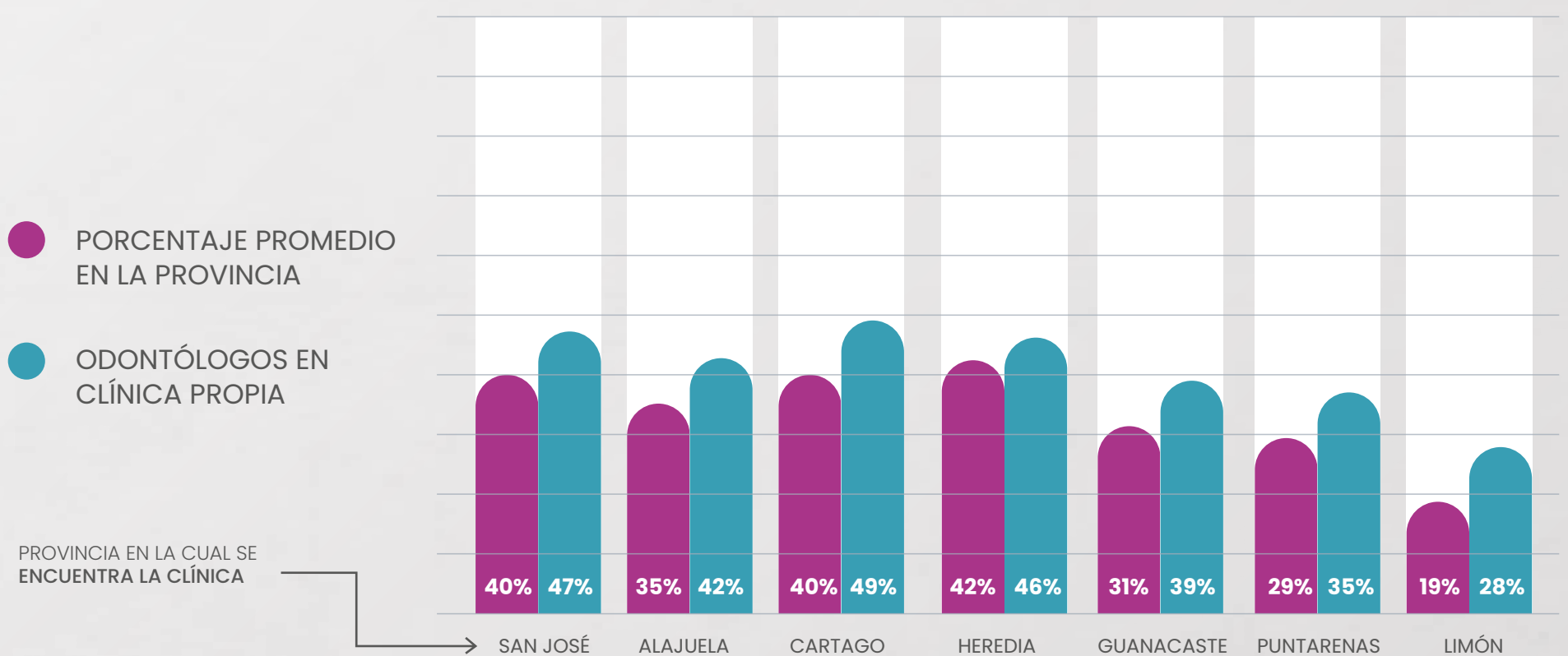

**12** DESEOS DE TRABAJAR MÁS DE LOS ODONTÓLOGOS.

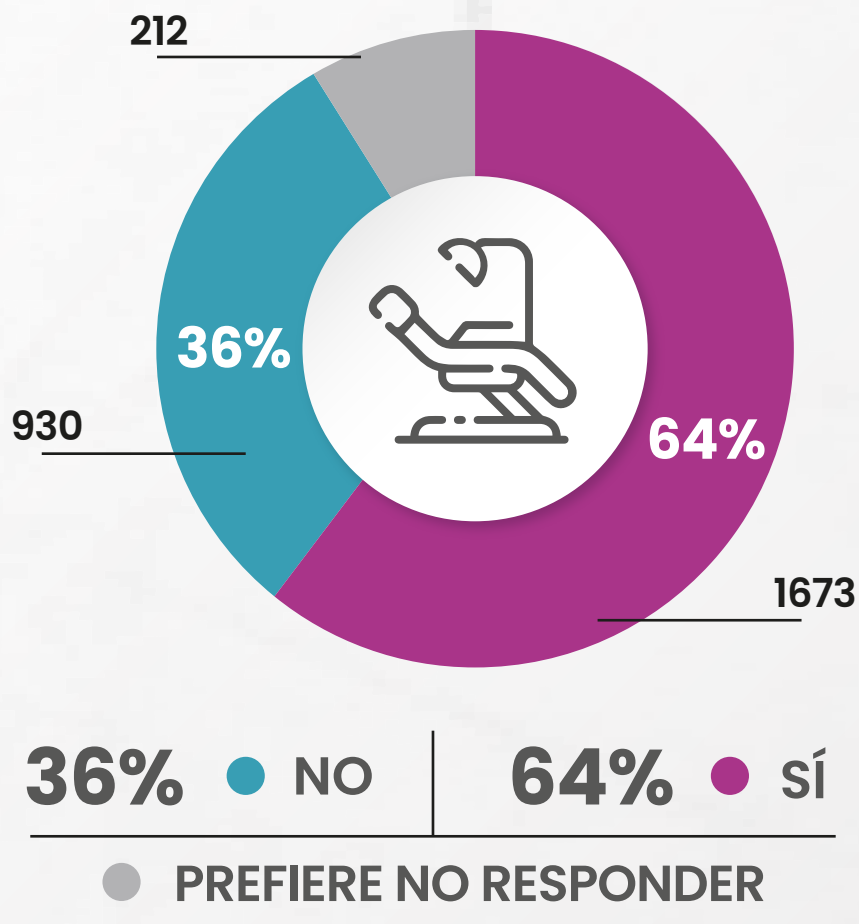

**13** ESTATUS LABORAL DE ACUERDO A DESEOS DE TRABAJAR MÁS.

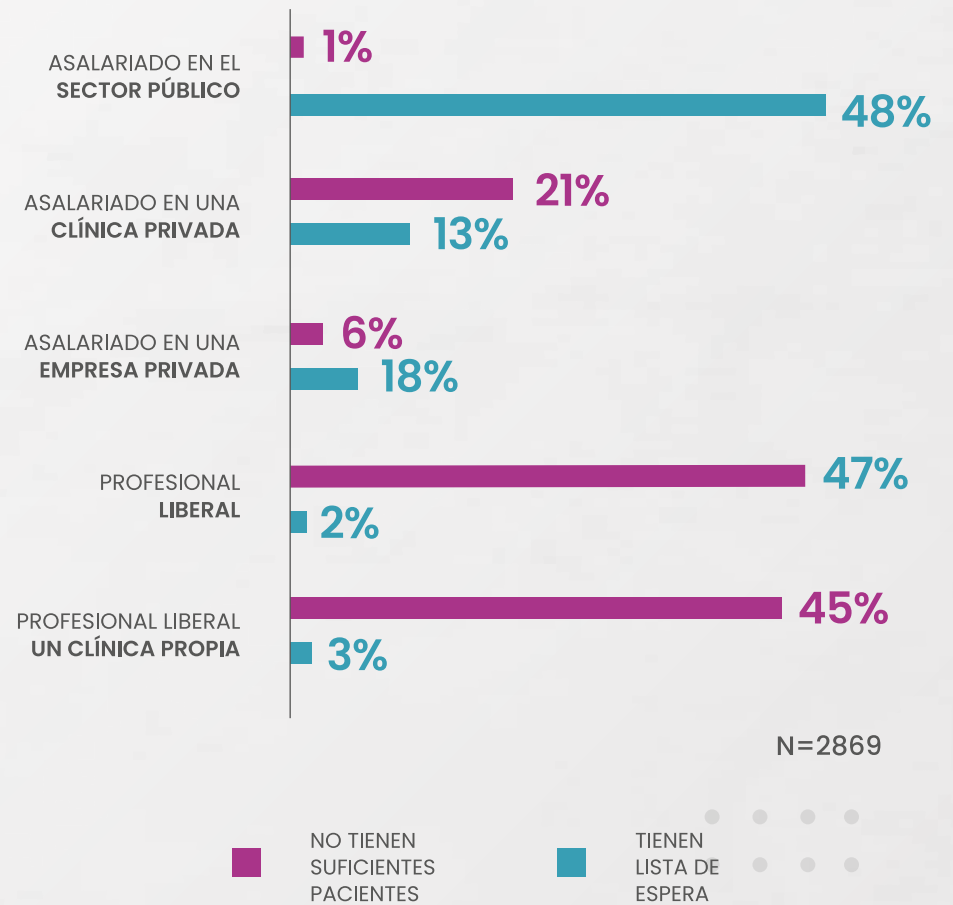

**14** INGRESO MENSUAL RELACIONADO CON LA ODONTOLOGÍA.

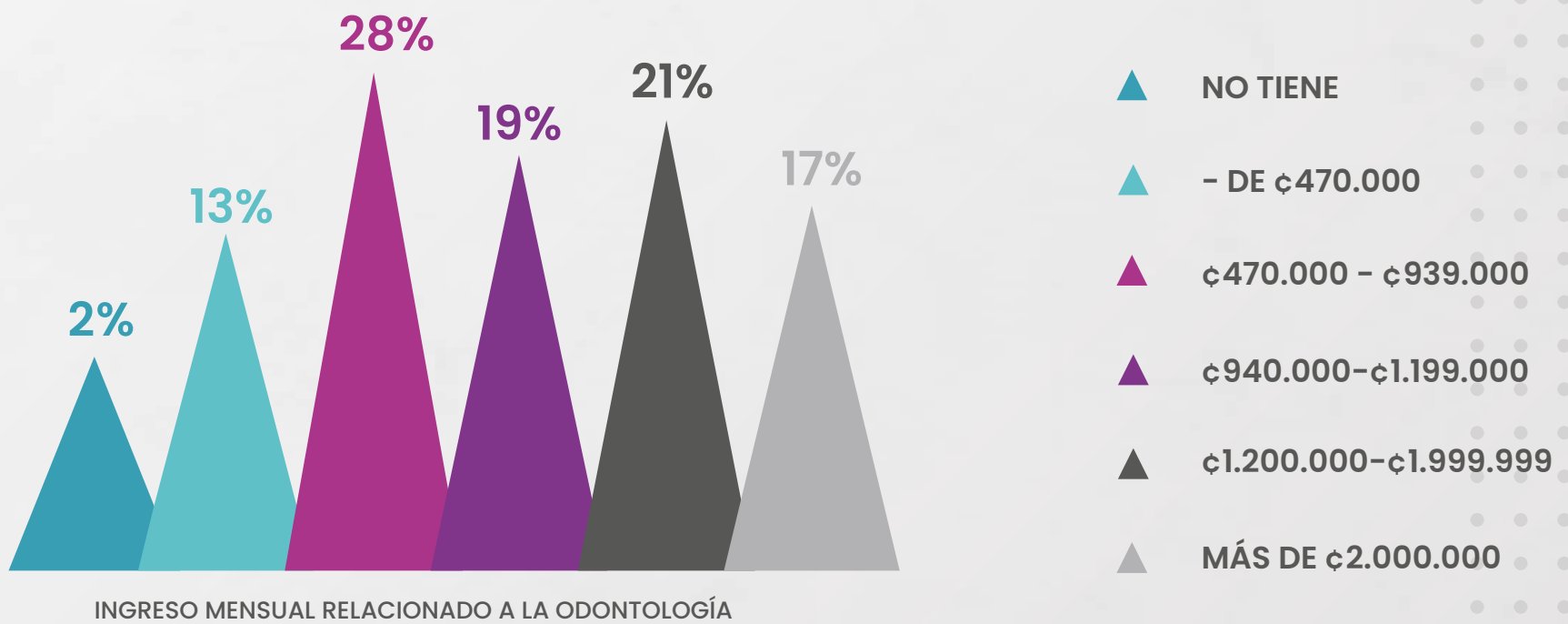

**15** INGRESOS MENSUALES RELACIONADOS CON LA ODONTOLOGÍA SEGÚN HORAS REPORTADAS.

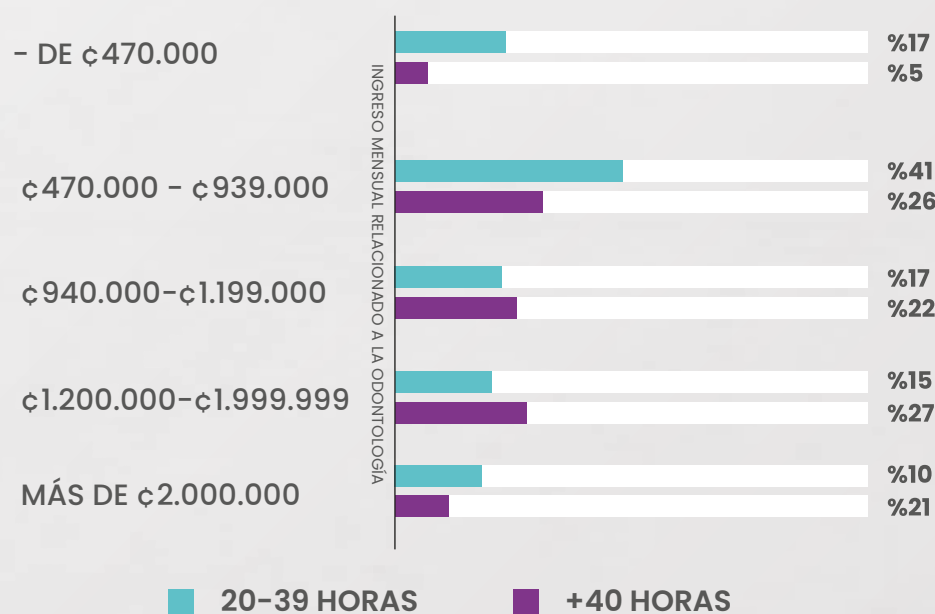

**16** EVOLUCIÓN DE LOS INGRESOS ENTRE 2019 Y 2020 MIDIENDO EL EFECTO PANDEMIA.

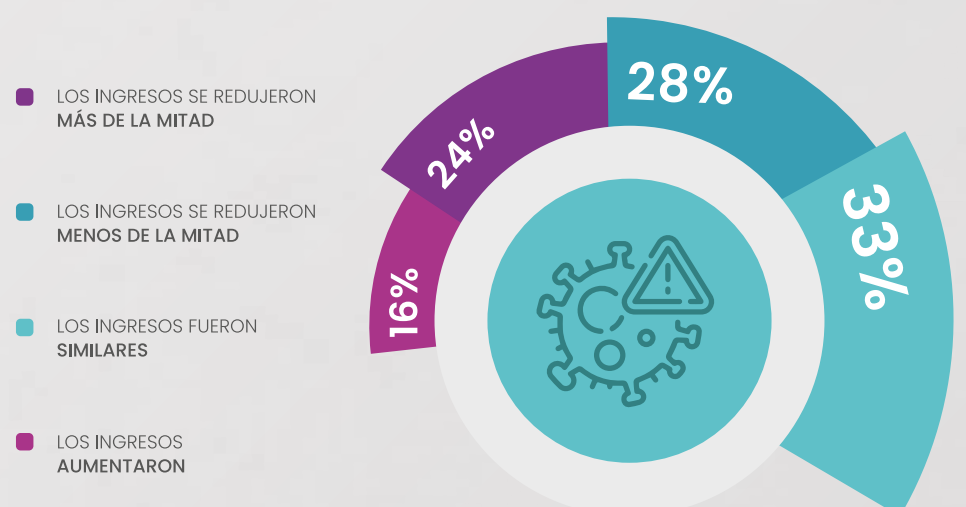

# REPARTICIÓN TERRITORIAL Y DENSIDAD ODONTÓLOGO / HABITANTE

REPARTICIÓN DE LOS ODONTÓLOGOS EN COSTA RICA.



REPARTICIÓN DE LA POBLACIÓN EN COSTA RICA.

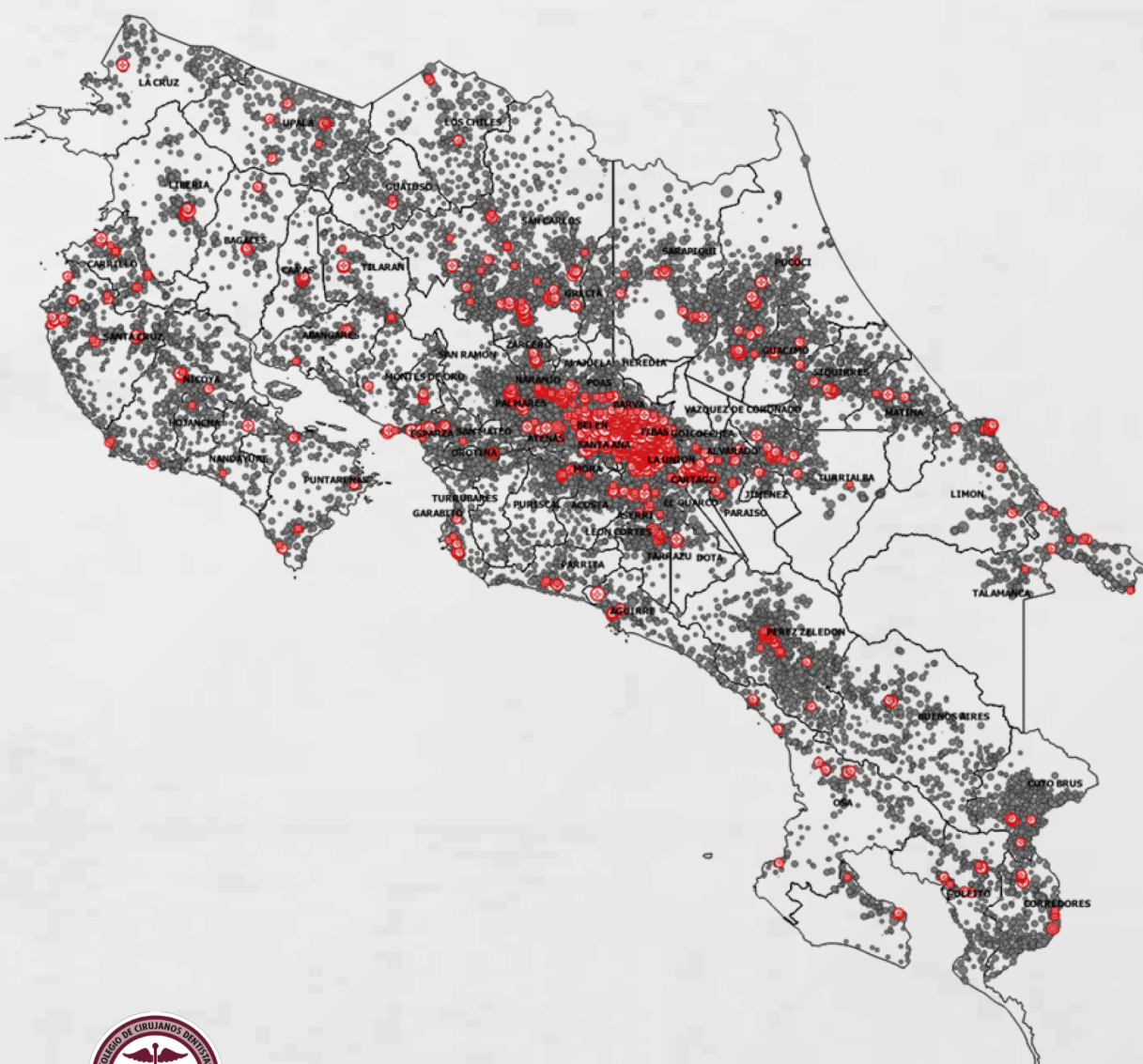

## ACCESIBILIDAD POTENCIAL LOCALIZADA (DENSIDAD).

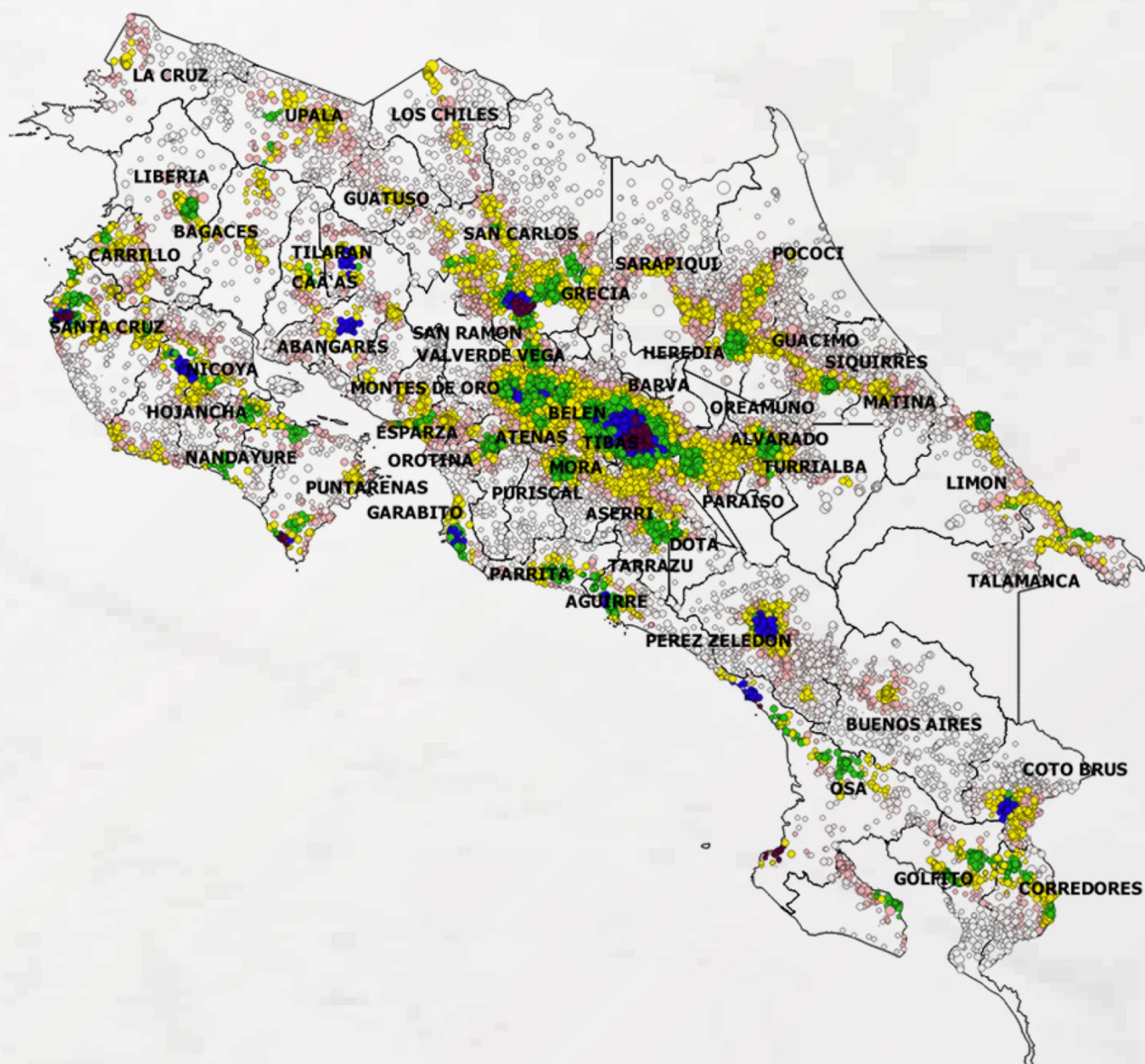

## APL ODONTÓLOGOS GENERALES.

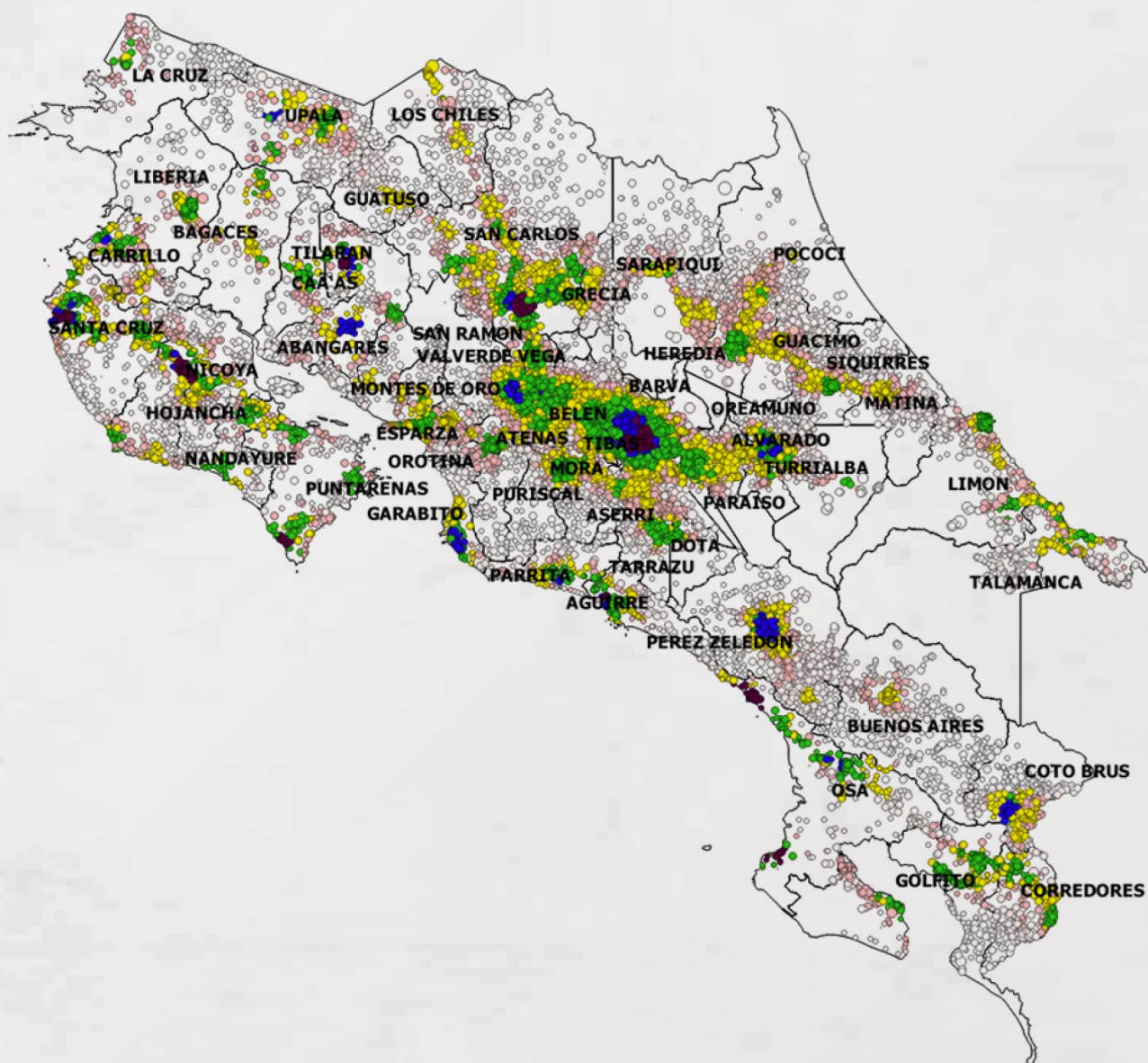

# APL IDEALES

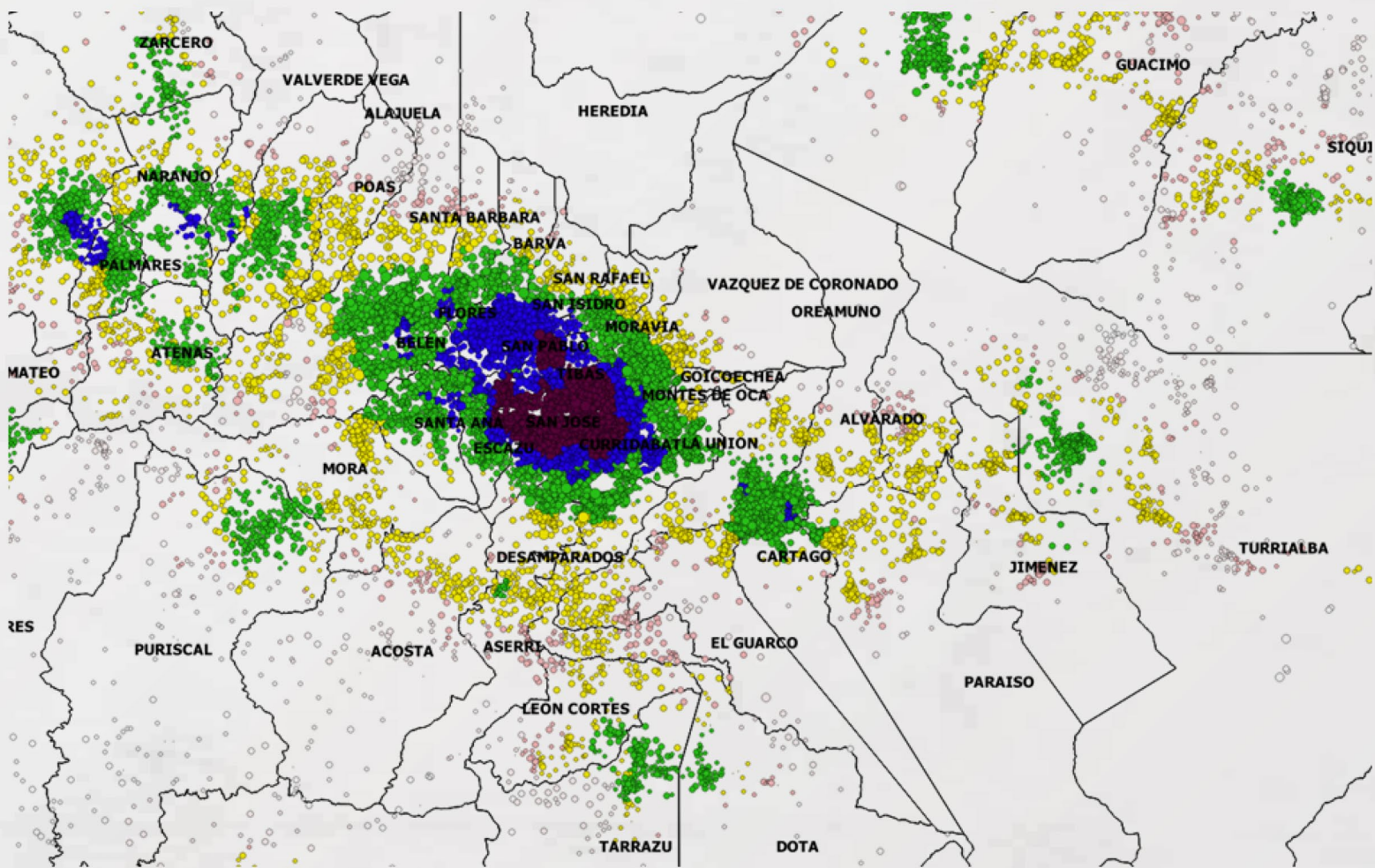
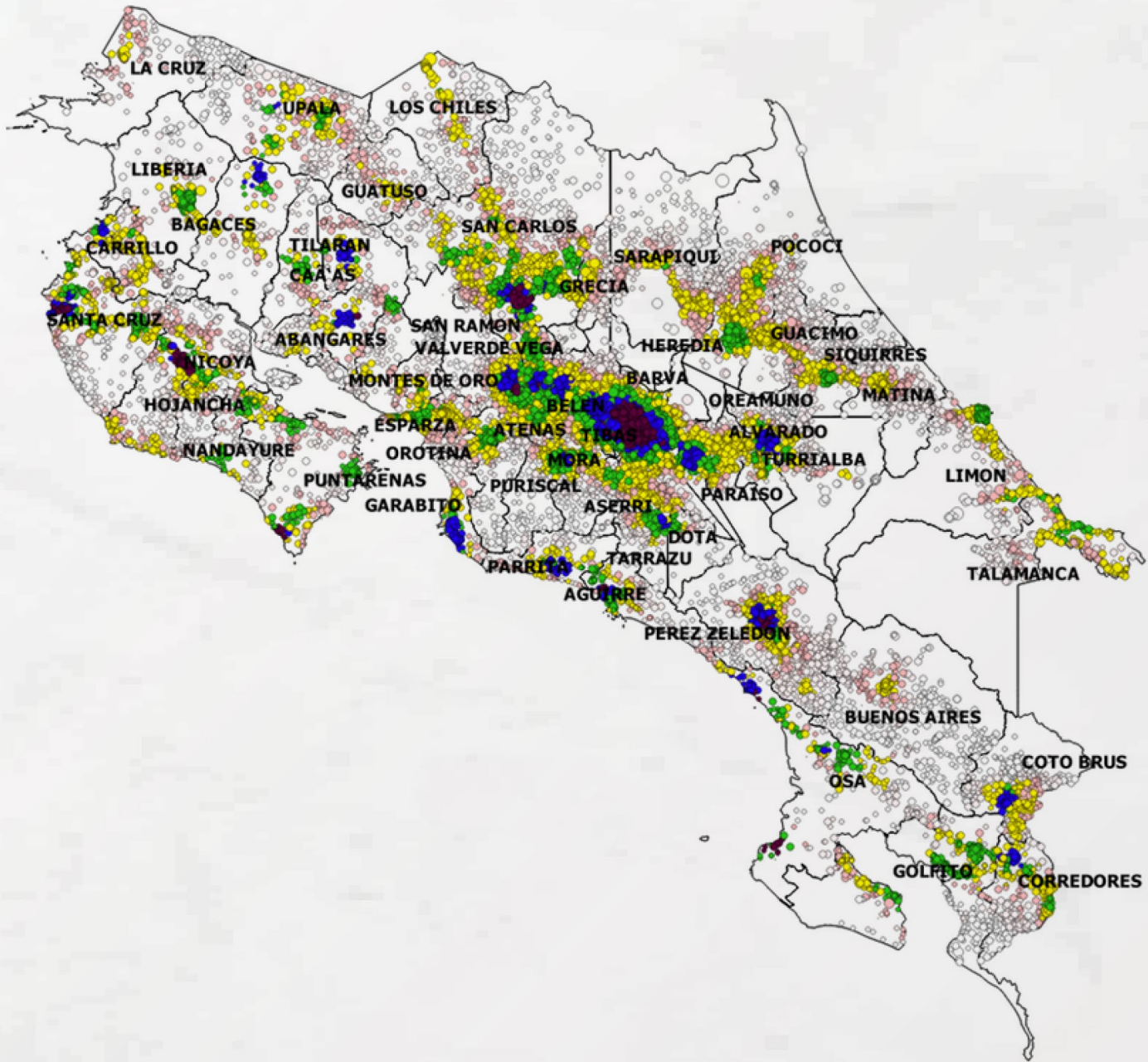



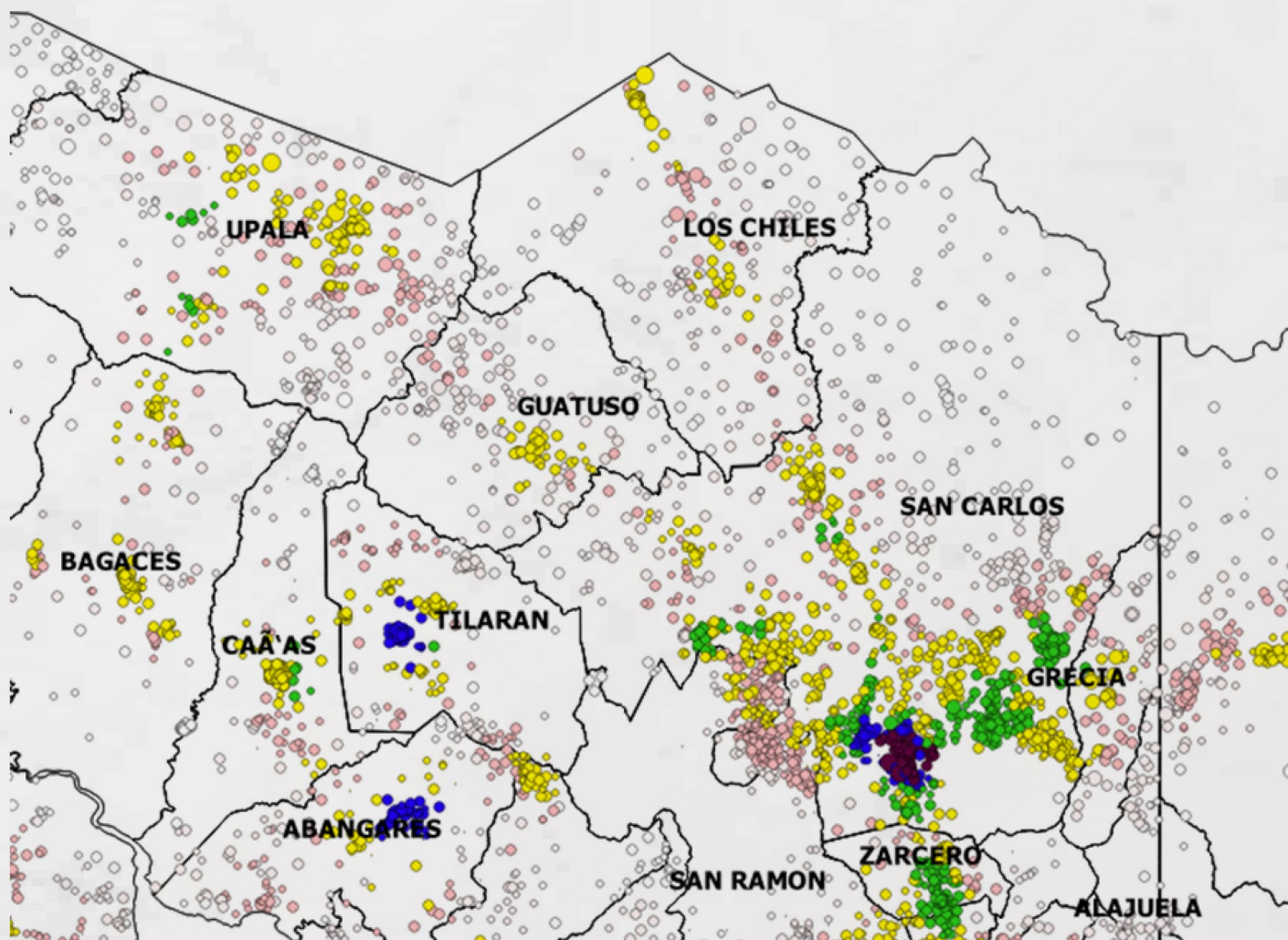
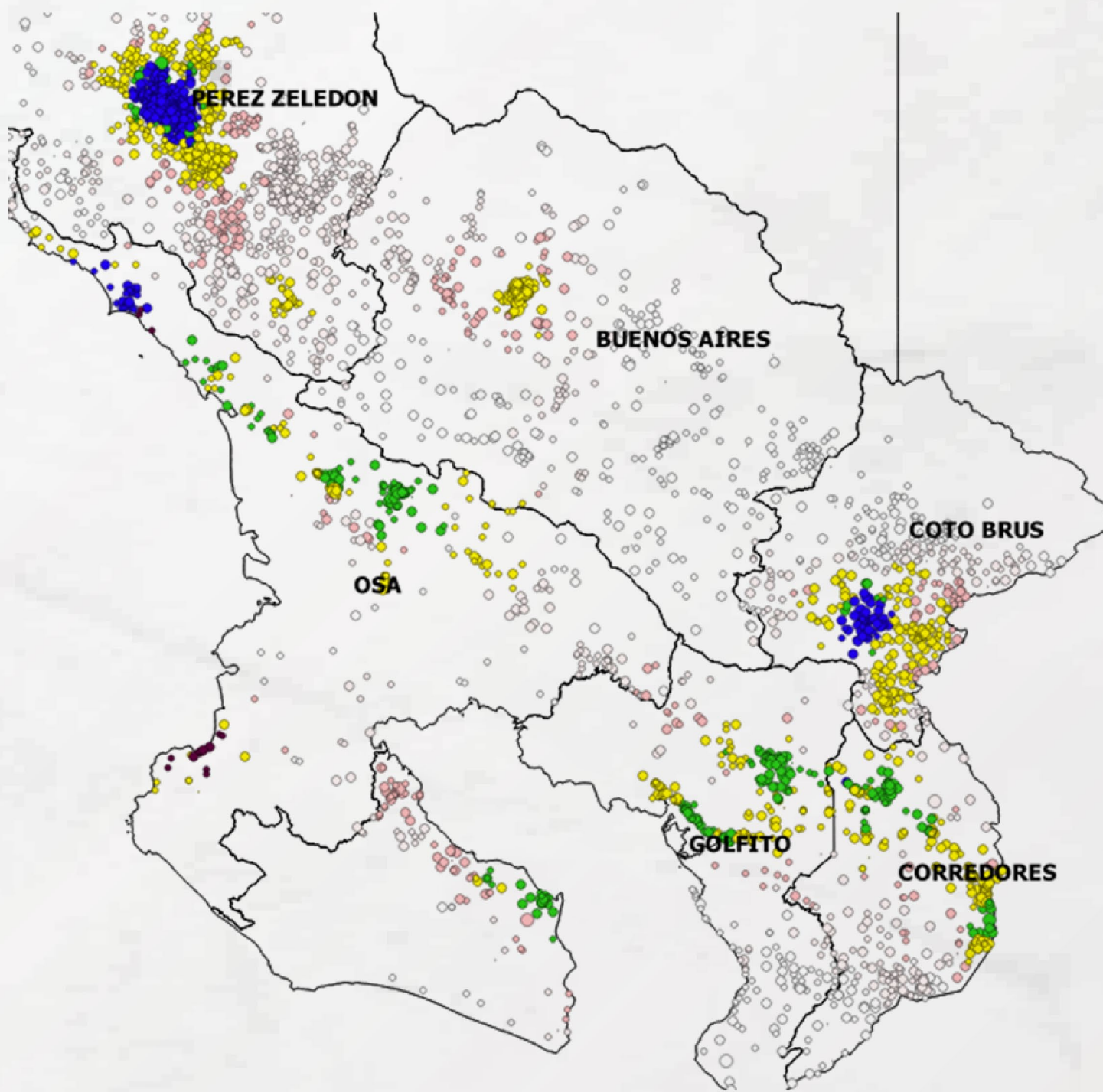

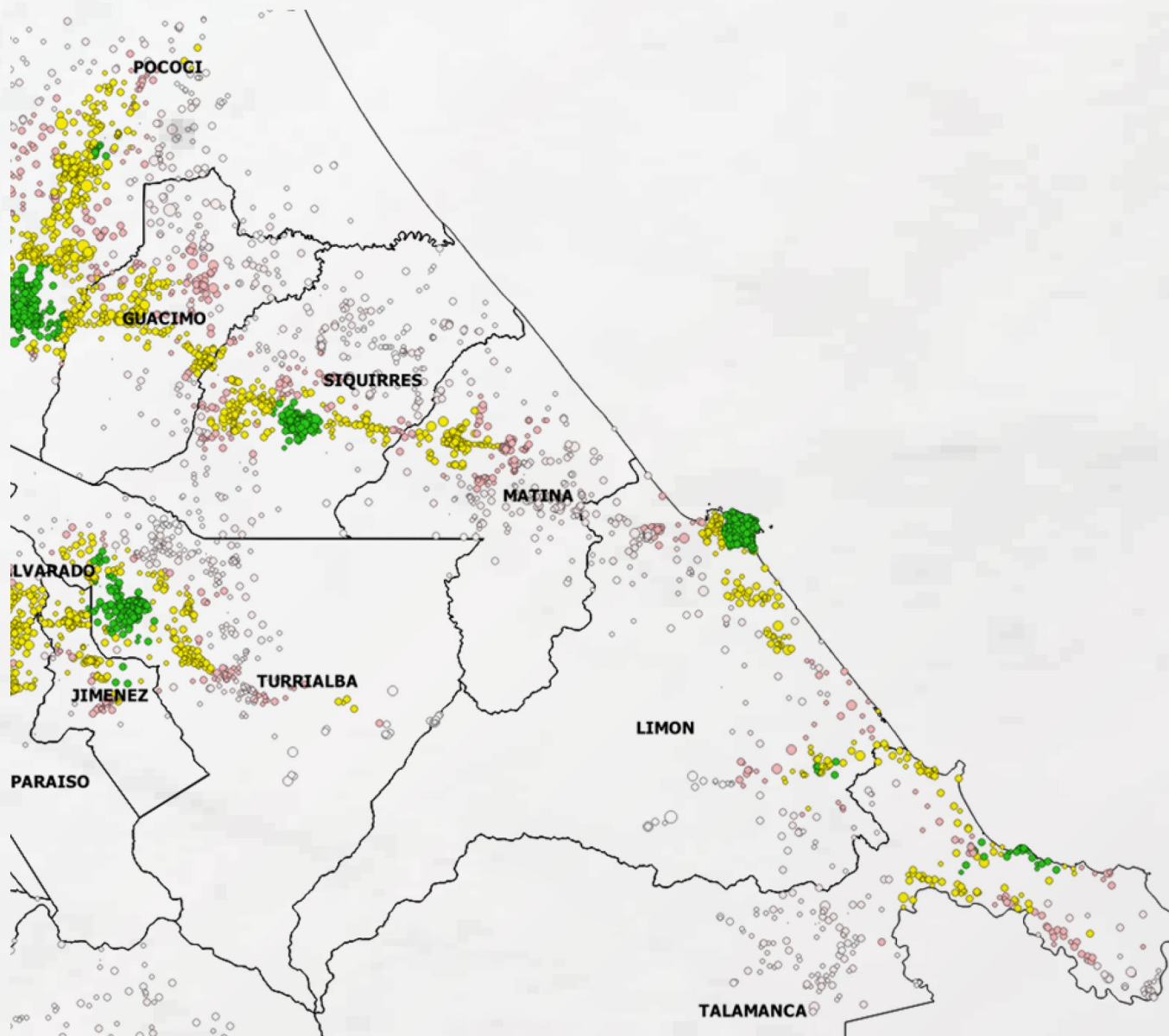

# DENSIDAD EN ZONAS RURALES

## DENSIDAD DE ODONTÓLOGOS POR 10.000 HAB

## % DE POBLACIÓN

0	3%
MENOS DE 1	7%
ENTRE 1 Y 2	6%
ENTRE 2 Y 5	23%
ENTRE 5 Y 9	35%
ENTRE 9 Y 12	16%
MÁS DE 12	10%

## DENSIDAD DE ODONTÓLOGOS POR 10.000 HAB EN ZONA RURAL

## % DE POBLACIÓN

0	10%
MENOS DE 1	20%
ENTRE 1 Y 2	16%
ENTRE 2 Y 5	34%
ENTRE 5 Y 9	16%
ENTRE 9 Y 12	3%
MÁS DE 12	1%